

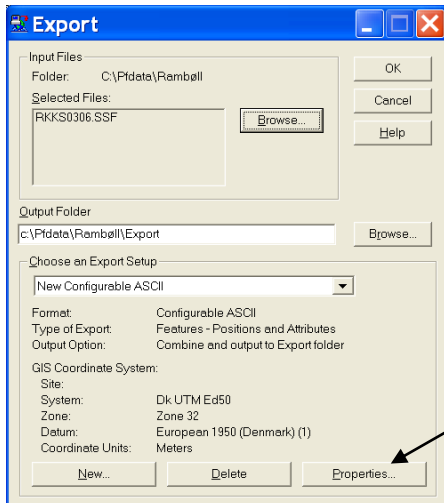

# Vejledning i eksport til ASCII i Pathfinder Office



Klik på Properties

Nyt vindue dukker op

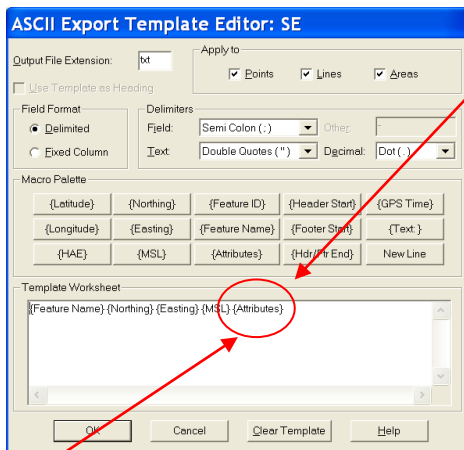
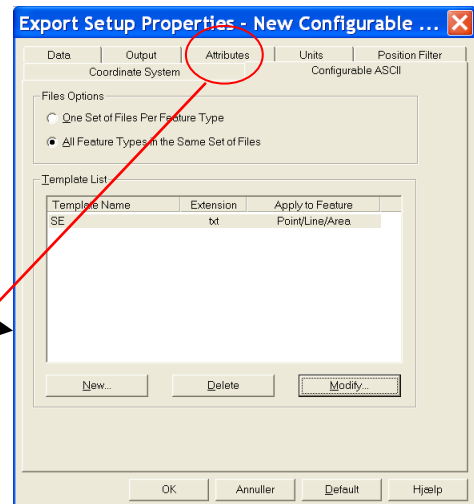

Byg nu din ønskede ASCII-eksport-fil op

Når det er gjort - klik OK

Bemærk: De valgte attributter kommer med ud hvis man tilføjer det her.

Se om der er andet det skal sættes op på de øvrige faneblade.

Klik derefter OK – og du er tilbage ved startmenuen for eksport – Klik OK og eksporten starter